

# GUÍA DE ALOJAMIENTO



**RIO  
OPEN  
G2  
2025**



UNIÃO E RECONSTRUÇÃO

## GUÍA DE ALOJAMIENTO 2025

### SAMBA RIO CONVENTION SUÍTES

Dirección: Estr. dos Bandeirantes, 6265 - Jacarepaguá, Rio de Janeiro - RJ, Cep: 22780-081 – Número de teléfono: 55 (21) 99818-3633 – Executiva de compras: Katia Guida – e-mail: reservas.src@sambahoteis.com

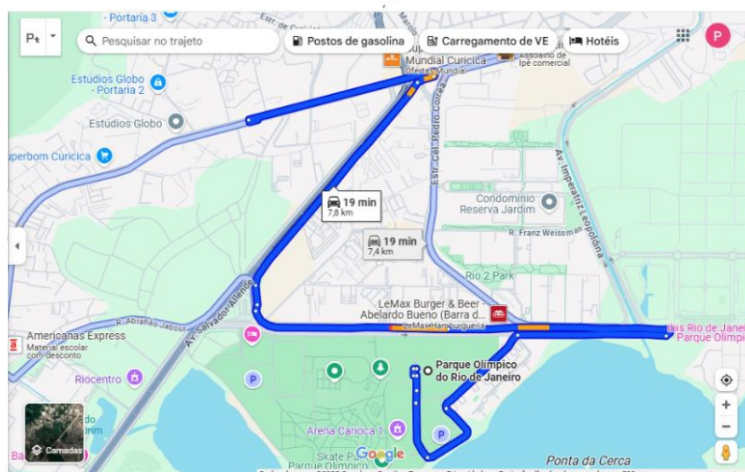

Este sencillo hotel está situado en una calle arbolada de una zona comercial, a 30 km del jardín botánico de Río de Janeiro y a 35 km del aeropuerto internacional Antonio Carlos Jobim de Río de Janeiro. Las modestas habitaciones cuentan con balcón, zona de estar, conexión Wi-Fi gratuita y TV de pantalla plana. Todas tienen minibar, microondas y set de té y café. Las suites de un dormitorio tienen sala de estar independiente con zona de comedor. Hay servicio de habitaciones disponible. Los servicios gratuitos incluyen desayuno y aparcamiento. Otras comodidades incluyen piscina al aire libre, bañera de hidromasaje y sauna, además de gimnasio, terraza y bar junto a la piscina. También hay un restaurante sencillo.

Hora de entrada: 14:00

Hora de salida: 12:00



## DOM BARRA HOTEL

OPCIONES DE ALOJAMIENTO	Tarifa diaria Habitación individual	Tarifa diaria Habitación doble
		<b>R\$ 235,00</b>

Dirección: Av. Embaixador Abelardo Bueno, 980 - Barra da Tijuca, Rio de Janeiro - RJ, 22775-023 – Número de teléfono/WhatsApp (21) 2441-1885 Setor de Reservas: Gerente Daiane – e-mail:reservas@domrg.com.br

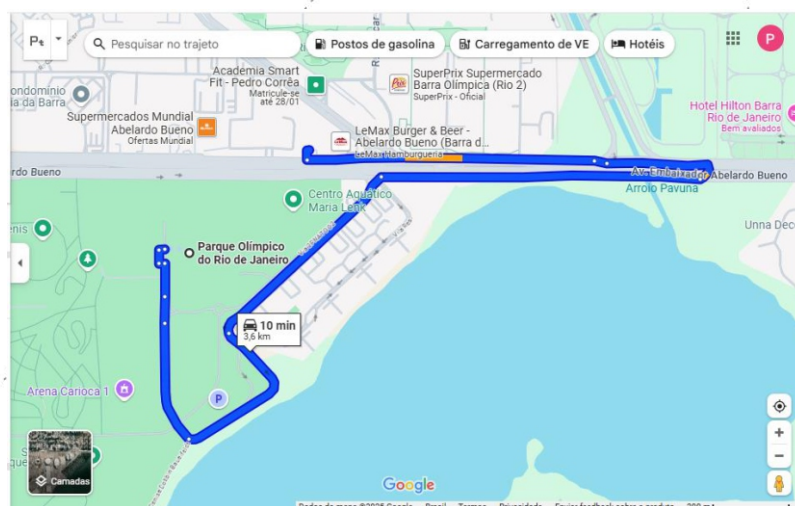

El DOM Barra Hotel cuenta con piscina al aire libre y restaurante en Río de Janeiro. El alojamiento ofrece WiFi gratuita. Las habitaciones disponen de aire acondicionado y minibar. Todas incluyen cafetera y zona de comedor con mesa. El baño privado incluye ducha y secador de pelo. También incluye escritorio, caja fuerte y ropa de cama. El DOM Barra Hotel cuenta con recepción 24 horas y bar. Los huéspedes pueden hacer uso de consigna de equipaje, así como de servicios de lavandería y planchado. El hotel está a 2,5 km del centro de convenciones Riocentro, a 13,2 km del estadio olímpico Nilton Santos - Engenhão y a 13,4 km del parque nacional del Bosque de Tijuca. El aeropuerto internacional de Río de Janeiro - Galeão está a 23 km.

Hora de entrada: 14:00  
 Hora de salida: 12:00

OPCIONES DE ALOJAMIENTO	Tarifa diaria Habitación individual	Tarifa diaria Habitación doble	Tarifa diaria Habitación triple
		<b>499,09 + 5%</b>	<b>519,06 + 5%</b>

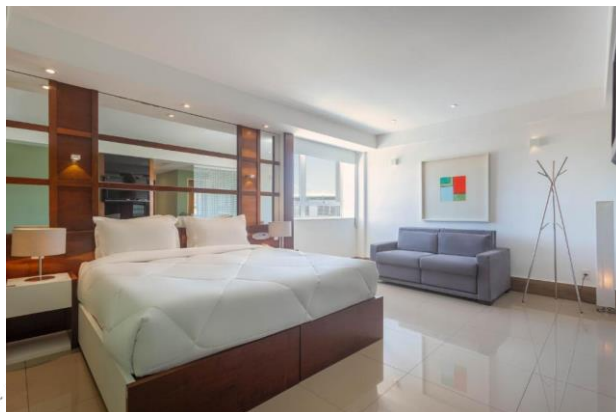

## IBIS RIO DE JANEIRO PARQUE OLÍMPICO

Dirección: Av. Embaixador Abelardo Bueno, 1511 - Barra da Tijuca, Rio de Janeiro - RJ, 22775-039 – **Número de teléfono (21) 3721-7700** - **Setor de reservas Stefani** - **E-mail: h8176-re@accor.com**

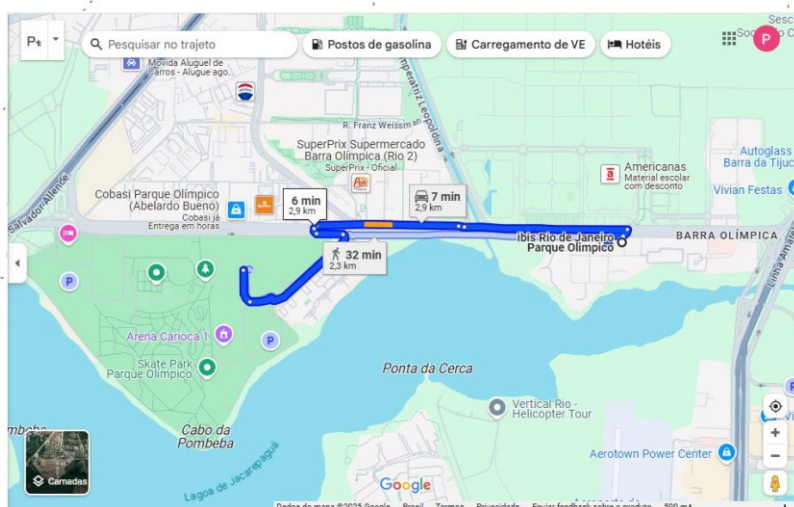

Este hotel moderno y luminoso se encuentra a 1 km del HSBC Arena en el Parque Olímpico y a 6 km de la playa más cercana. También está a 14 km de la estación de metro Jardim Oceânico. Las habitaciones son eficientes y cuentan con suelos de madera, Wi-Fi gratis, televisiones de pantalla plana, minibares y escritorios. Los servicios incluyen un bar abierto las 24 horas y un restaurante informal que sirve cenas. Se ofrece un desayuno bufé libre por un suplemento. El hotel admite mascotas y ofrece aparcamiento, ambos de pago.

Hora de salida: 14:00

Hora de salida: 12:00

OPCIONES DE ALOJAMIENTO	Tarifa diaria con desayuno	Tarifa diaria con desayuno
	Habitación individual	Habitación doble
	332,99 + 5%	386,99 + 5%



### COURTYARD BY MARRIOTT – BARRA DA TIJUCA DO RIO DE JANEIRO

Dirección: Av. Embaixador Abelardo Bueno, 5001 - Barra da Tijuca, Rio de Janeiro - RJ, Cep: 22775-039 – **Número de teléfono: 0800-7031512** – **Central de Reservas: Michel** – e-mail: [reservas.brasil@marriott.com](mailto:reservas.brasil@marriott.com)

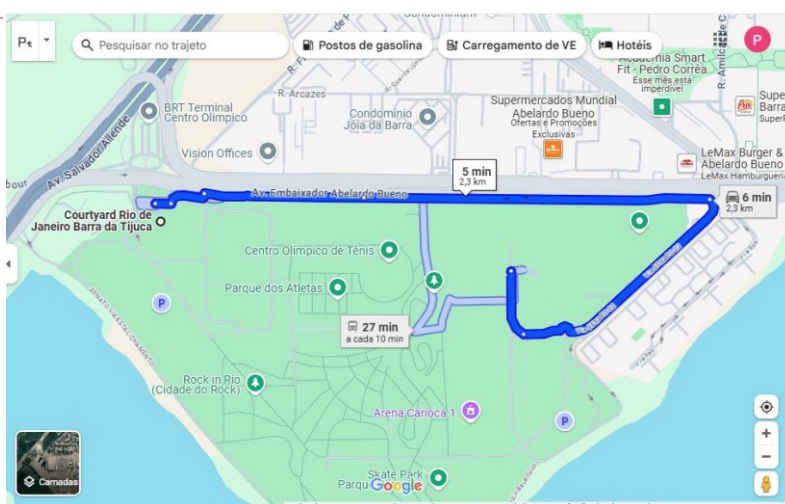

Este hotel funcional está ubicado en un rascacielos a 6 minutos a pie de la parada de autobús más cercana, en el Parque Olímpico de Río de Janeiro, a 2 km del centro de eventos y convenciones Riocentro. Las sencillas habitaciones incluyen TV de pantalla plana, minibar, conexión Wi-Fi gratuita y baño privado solo con ducha. Los servicios incluyen un restaurante informal, una piscina al aire libre, un gimnasio, un centro de negocios y una lavandería autoservicio. También hay un espacio para eventos con capacidad para hasta 400 invitados. El desayuno y el aparcamiento se cobran por separado.

Hora de entrada: 15:00

Hora de salida: 12:00

<b>OPCIONES DE ALOJAMIENTO</b>	<b>Tarifa diaria</b>	<b>Tarifa diaria</b>
	<b>Habitación individual</b>	<b>Habitación doble</b>
	624,00 + 15%	659,00 + 15



## VENIT + MIO BARRA HOTEL

Dirección: Av. Embaixador Abelardo Bueno, 2710 - Jacarepaguá, Rio de Janeiro - RJ, Cep: 22775-040 – Número de teléfono: **(21) 3993-9000** **Setor de reservas: Ricardo – e-mail:reservas@venithoteis.com**

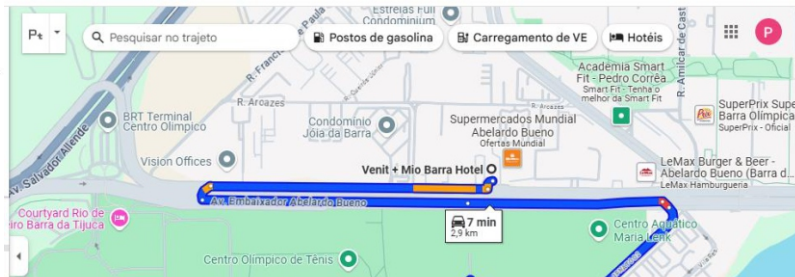

Situada en una animada y exclusiva zona comercial y residencial, esta moderna propiedad de dos hoteles tiene vistas a Pedra da Gávea y a la laguna Jacarepaguá. Se encuentra a un minuto a pie de una parada de autobús, a 3 km del Parque Olímpico de Barra y a 11 km de la famosa y animada Avenida das Américas. Las habitaciones, amplias y modernas, incluyen Wi-Fi gratis, televisiones de pantalla plana, minibares y cajas fuertes, y ofrecen vistas a la ciudad. Hay servicio de habitaciones disponible. Las comodidades incluyen dos restaurantes, uno de los cuales sirve platos mediterráneos. Hay un spa y un gimnasio. La azotea cuenta con una piscina, un bar informal y una terraza con tumbonas a la sombra.

Hora de entrada: 14:00  
 Hora de salida: 12:00

OPCIONES DE ALOJAMIENTO	Tarifa diaria	Tarifa diaria
	Habitación individual	Habitación doble
	R\$ 611,00 + 5%	R\$675,50 5 %

